

# Dispensasjon fra lov om motorferdsel i utmark (MF-1)



686/21

Referansenummer: VRMYYE

Registrert dato: 27.07.2021 19:41:44

Antall vedlegg: 1

## Søker(e)

Søker

Fornavn

Jaktlaget Ragesvuopmi v/Nils Klemet Egil

Etternavn

Hætta

Adresse

Boks 13

Postnr

9525

Poststed

MAZE

E-post

egilhaetta@yahoo.no

Søker flere på samme dispensasjon?

Ja  Nei

Navn	Adresse	Postnr	Poststed
Kjetil Hermansen Hætta	Boks 13	9525	Maze
Eskil Hermansen Hætta	Boks 13	9525	Maze
Hugo Morten Rotli	Veiskifte 36	9050	Storsteinnes
Kjell Bakken	Bergnesveien 189	9040	Nordkjosbotn

## Innledning

Tidsrom

Periode

Enkelt dager

Fra og med	Til og med
28.08.2021	03.10.2021

Kjøretøy

ATV 4 stk

Antall turer

20

Søknad for dispensasjon gjelder

	Guovdageainnu suohkan Kautokeino kommune
Dáhton Dato	28 JUL 2021
ASsem./Saksb.	2012/63-25
Vuorká/Arkiv	Kol
ASsem./Saksb.	Isak

Journalført

- Vinter  
 Barmark

## Formål

- Hytte eller gamle. Transport/vedlikehold/tilsyn  
 Transport ifm turisme  
 Elgjakt  
 Utmarksnæring  
 Garnfiske  
 Snarefangst  
 Funksjonshemming  
 Transport av bagasje/utstyr  
 Ifm tradisjonell utmarkshøsting, jakt, fiske og bærplukking  
 Annet:

Begrunnelse/utfyllende opplysninger

I forbindelse med elgjakt. Se kartvedlegg, kjørespor avmerket med rødt.

## Barmarkstraseer

- Alle traseer

Beskrivelse av eventuell annen kjøretrasé som det søkes om tillatelse til å kjøre langs. Kart må vedlegges.

Se kartvedlegg. Kjørespor avmerket med rødt på kartet. Eventuell slakt henting. Kjøring vil også foregå på åpen løype.

## Saksbehandling

Behandling

- Politisk  
 Administrativt

Søknad innvilget

- Ja, som søkt  
 Ja, med endringer/bemerkninger  
 Nei

Bemerkning/begrunnelse

Dato 23.08.21

Underskrift

Underskrift



Guovdageainnu Suohkan  
Kautokelno Kommune

## Vedlagt dokumentliste

Kart A 4.pdf

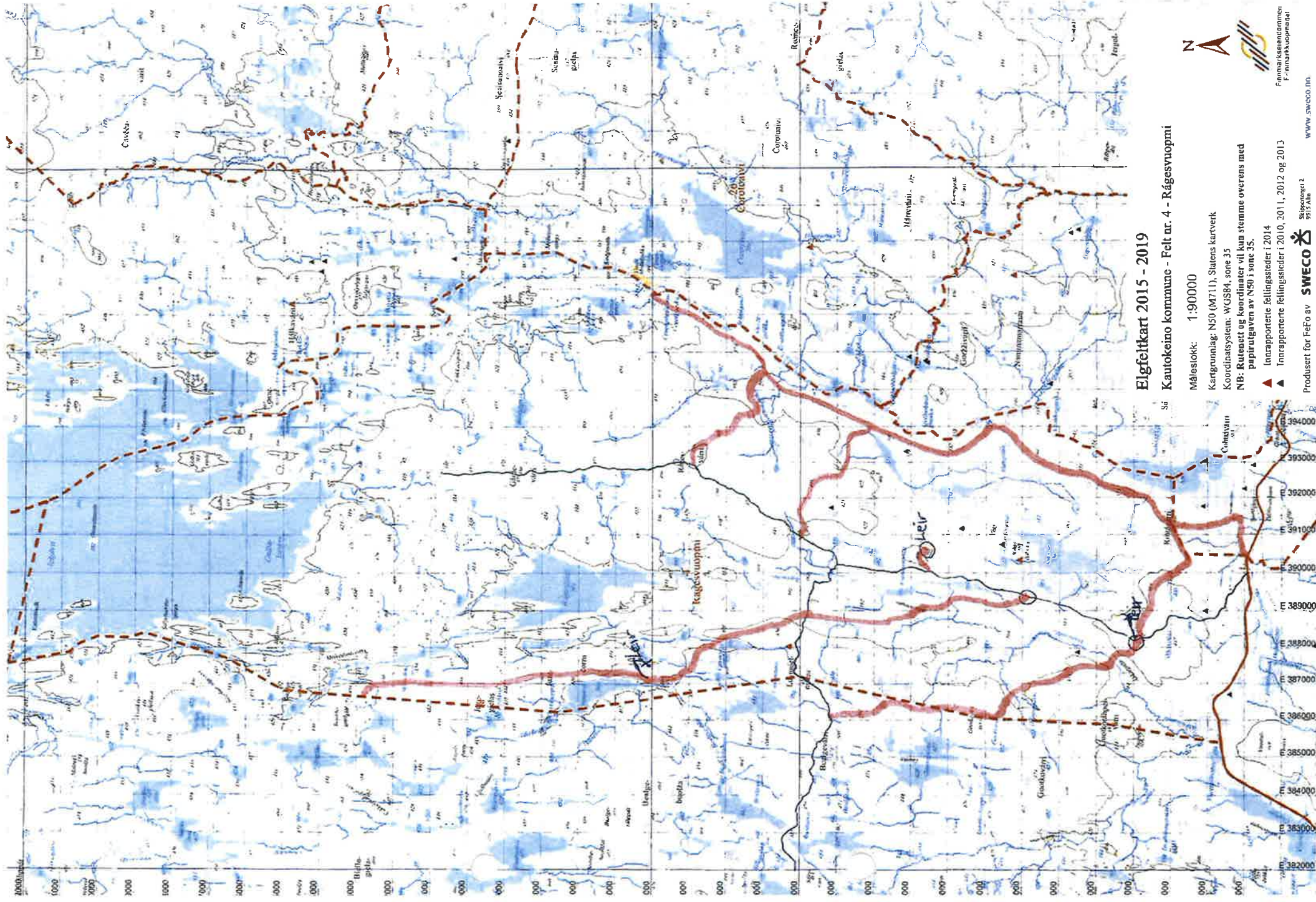

### Elgfeltkart 2015 - 2019

Kautokeino kommune - Felt nr. 4 - Rágesvuopmi

Målestokk: 1:90000

Kartgrunnlag: N50 (M711), Statens kartverk

Koordinatsystem: WGS84, sone 35

NB: Rutenett og koordinater vil kun stemme overens med papirutgaven av N50 i sone 35.

▲ Innrapporterte fellingssteder i 2014

▲ Innrapporterte fellingssteder i 2010, 2011, 2012 og 2013

Produisert for FeFo av **SWECO**

Skjema nr 2

2015-06-04

WWW.SWECO.NO



FeFo  
Fellingsfelt og Fellesordning